

热敏标签打印机

QR-888BT



产品特征/ PRODUCT FEATURES

● 一键学习纸张/智能打印

长按走纸键直到听见一声滴，自动学习纸张规格。打印过程中智能判别打印内容，实现边框横线、分割线淡化打印，条码加黑打印。

● 可视纸仓

配有纸仓视察窗口，供观察走纸状况及打印纸的使用情况。专业耐磨打印头，经久耐用，印字清晰。

● 工业级散热设计

增加头片铝板散热功能，做到持续打印不间断。

● 无碳带

无需碳带，装入热敏标签纸或面单纸即可打印，快速方便。

● 防卡纸、粘纸设计

增加压制机构，防止打印过程中纸张卡纸。

● 蓝牙连接

方便外出使用，随时随地打印。

产品参数/ PRODUCT PARAMETERS

打印方式	热敏打印
打印速度	150mm/s (MAX)
打印宽度	108mm (MAX)
通讯接口	USB、蓝牙(选配)、网口(选配)、串口(选配)
纸张性质	热敏标签纸
纸张宽度	25-112mm
纸卷厚度	0.11-0.13mm
纸卷外径	≤125mm
纸芯内径	≥12.5mm
电源	24V/2.0A
工作温度	5-40°C
工作湿度	20-90% (非冷凝)
存储温度	-25-55°
存储湿度	20-93% (非冷凝)
机器尺寸	225*177*168mm
机器净重	1.1KG

应用场景/ APPLICATION SCENARIO



快递面单打印

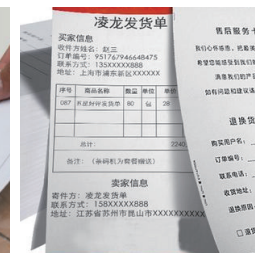

发货单打印

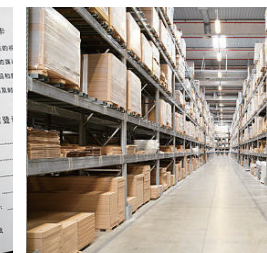

仓储物流



快递运输